

CATÁLOGO DE PRODUTOS

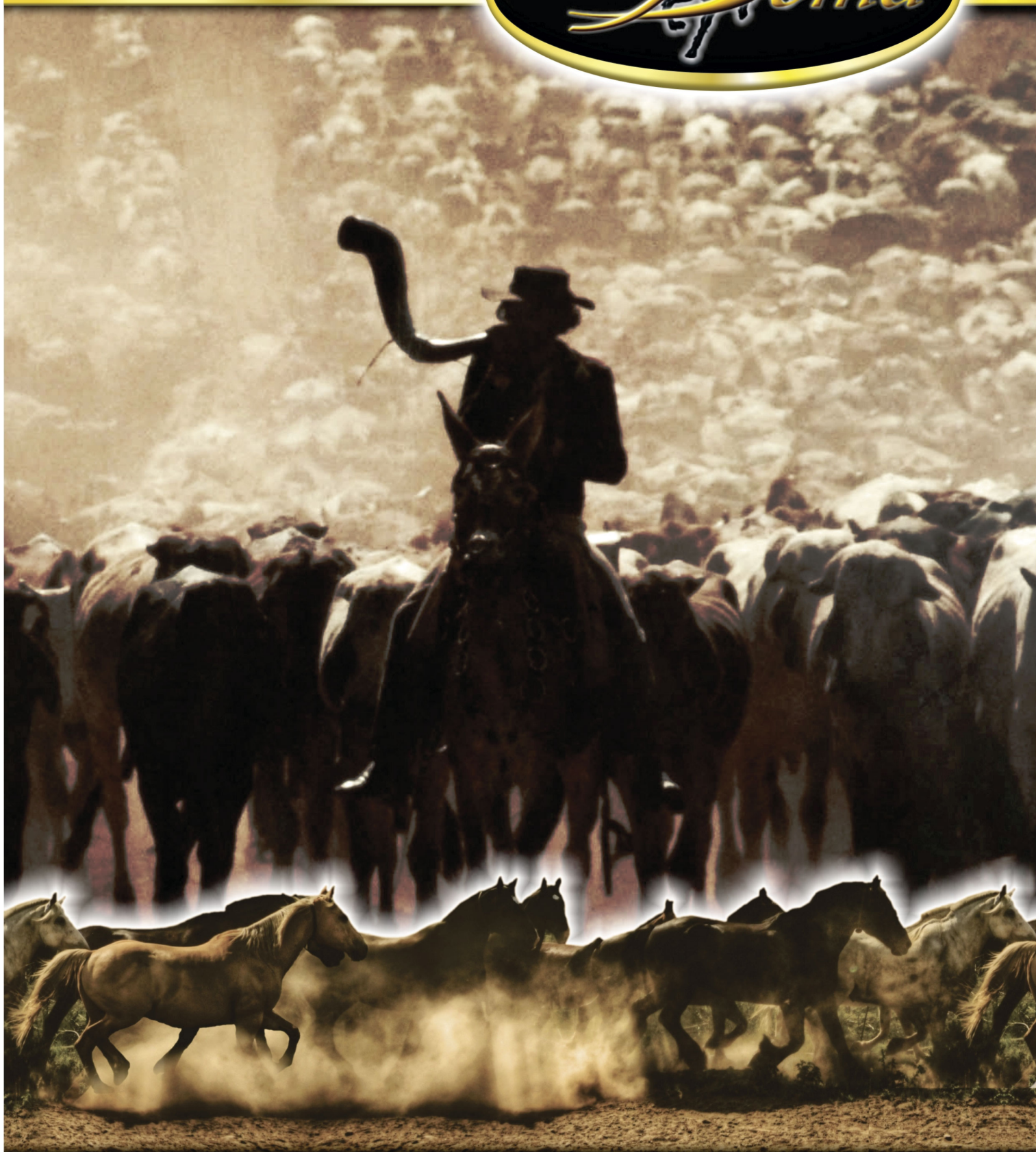



HISTÓRICO DA EMPRESA

A DOMA AGROPECUÁRIA, SEDIADA EM ADAMANTINA INTERIOR DO ESTADO DE SÃO PAULO, INICIOU SUAS ATIVIDADES EM JULHO DE 2000 VOLTADA EXCLUSIVAMENTE PARA O MERCADO ATACADISTA DE PRODUTOS AGROPECUÁRIOS.

A EMPRESA DISPUNHA DE APENAS 80M2, POUCOS COLABORADORES E ATUAVA SOMENTE A NÍVEL REGIONAL COM AS VENDAS EXTERNAS. A EMPRESA DIVERSIFICOU SUA ATUAÇÃO E CRESCERU SIGNIFICATIVAMENTE NOS ÚLTIMOS ANOS. AGREGOU COM SUCESSO AS VENDAS NO VAREJO, AMPLIOU SUA EQUIPE DE VENDAS QUE HOJE ATENDE ATRAVÉS DO TELEVENDAS, DAS VISITAS EXTERNAS E DO PRONTO ATENDIMENTO.

ATUALMENTE ESTÁ PRESENTE EM QUASE TODO O ESTADO DE SÃO PAULO E EM MENOR EXPRESSÃO NOS ESTADOS DO MATO GROSSO DO SUL, MINAS GERAIS E PARANÁ.

MISSÃO

"ATENDER NOSSOS CLIENTES DE UMA FORMA EFICIENTE, COM UMA PRESTAÇÃO DE SERVIÇO EFICAZ, SURPREENDENDO-OS POSITIVAMENTE A CADA DIA."



IMAGEM ILUSTRATIVA - FUTURAS INSTALAÇÕES



ÍNDICE - POR LABORATÓRIO

- AGENER
- AGENER PET
- AGROINCA
- AGROZOOTEC
- ALISUL
- AMERICA MEDICAL
- AVIPET
- BARICHELLO
- BAYER CROPSCIENCE
- B.D.
- BIMEDA-MOGIVET
- BIO CARB
- BIOFARM
- BOEHRINGER
- BOEHRINGER PET
- BOTINAS AMAZONAS
- BRAVET
- BRUDDEN
- CAÇULA
- CALBOS
- CALÇADOS CARTOM
- CEVA
- CEVA PET
- CHEMITEC
- CIARIN
- CITROMAX
- COVELI
- CRISAN
- DE SANGOSSE
- DECHRA
- DESCARPACK
- DIPIL
- DOMINUS SAUDE AMBIENTAL
- ELANCO
- ELANCO PET
- ERS
- ERVA MATE 81
- ESSER
- FACAS COQUEIRO
- FALKE
- FARMABASE
- FAZFORT
- FELTRIN SEMENTES
- FERRADURAS WEST
- FRESENIUS KABI
- GIMACO
- GUARANY
- HAXEA
- HOPPNER
- IBASA
- IGECAST
- INDUBRAS
- INSETIMAX
- IQG
- J.A. SAUDE ANIMAL
- JH IND. DE PLASTICO
- JIMO
- JOFADEL
- KELLDRIN
- KONIG
- LABORCRIN
- LABOVET
- LABYES
- LAVIZOO
- LEMA-INJEX
- MAKROQUIMICA
- MEDPLAS
- METALURGICA FAULHABER
- MICROSSULES
- MISSNER
- MON AMI
- MORLAN
- MSD
- MSD LINHA TECNICA
- MSD PET
- MULTITEC
- NATURRICH
- NEVE
- NIPRO
- NUTRACT
- ORIENTE
- OURO FINO
- PEARSON
- PECUARISTA D'ESTE
- PINUS
- PRADO
- REI DAS ARGOLAS
- RM CHAPELARIA
- RM COLARES
- RODCORDAS
- SANTA MARINA
- SEMEALI
- SERVI
- SHALON
- SIMÕES
- SYNTEC
- U.C.B.
- UNO SAUDE ANIMAL
- VANSIL
- VETBRAS
- VETNIL
- VETOQUINOL
- VIRBAC
- WORD
- ZEBU
- ZOETIS

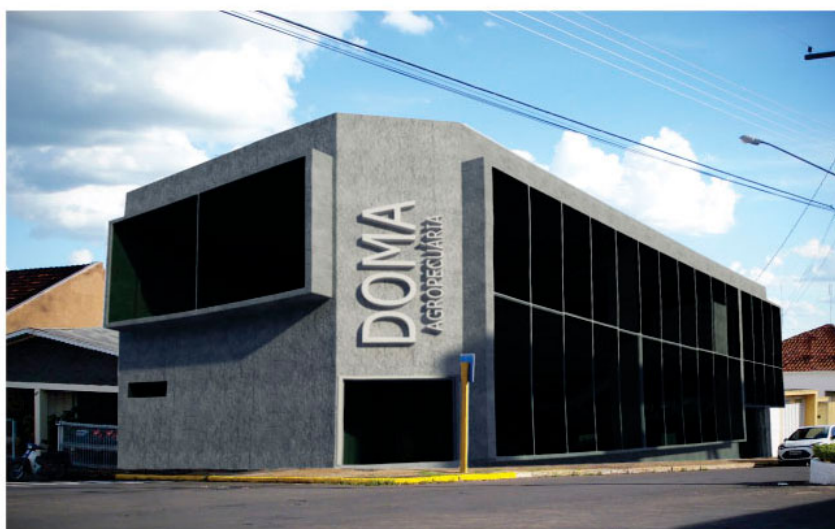

NEVE

ATADURA 10CM X 1,80MT



FAIXA EM ALGODAO

Embalagem: 12 unidades

ATADURA 15CM X 1,80MT



FAIXA EM ALGODAO

Embalagem: 12 unidades

ABREVIATURAS

ABREVIATURADESCRIÇÃO

- ABA.....ABAMECTINA
- ACAR.....ÁCARICIDA
- ASSESSOR.....ACESSÓRIO
- ADESTRAM.....ADESTRAMENTO
- AMINDA.....AMINÓCIDO
- AMOXIC.....AMOXICILINA
- ANTI-ALERG.....ANTI-ALERGICO
- ANTIANEM.....ANTIANEMICO
- ANTIB.....ANTIBIÓTICO
- ANTI-INF.....ANTI-INFLAMATÓRIO
- ANTI-PIRET.....ANTI-PIRÉTICO
- ANTIPRUR.....ANTIPRUGINOSO
- ANTI-SEP.....ANTI-SÉPTICO
- APLIC.....APLICADOR
- AUX.....AUXILIAR
- BACT.....BACTERICIDA
- BERN.....BERNICIDA
- BOTUL.....BOTULISMO
- BOV.....BOVINOS
- BRONCOD.....BRONCODILATADOR
- CARB.....CARBUNCULO
- CARRAP.....CARRAPATICIDA
- CICATRIZ.....CICATRIZANTE
- COLARGOL.....COLARGOLINA
- COMPL.VIT.....COMPLEXO VITAMÍNICO
- CORONAV.....CORONAVIROSE
- DERMAT.....DERMATITE
- DESINF.....DESINFETANTE
- DIMETRI.....DIMETRIDAZOL
- DOMEST.....DOMÉSTICOS
- EMBELEZ.....EMBELEZAMENTO
- ENCEF.....ENCEFALOMIELITE
- ENDOV.....ENDOVENOSA
- EQUIP.....EQUIPAMENTO
- ESPASM.....ESPASMOLÍTICO
- ESPIRAM.....ESPIRAMICINA
- ESTIMUL.....ESTIMULANTE
- EXPECT.....EXPECTORANTE
- FERRAM.....FERRAMENTA
- FLUNIX.MEG.....FLUNIXIN MEGLUMINE
- FUNG.....FUNGICIDA
- FUNGIC.....FUNGICIDA
- GRAN.....GRANULADO
- HIDRAT.....HIDRADANTE
- HIGIENIZ.....HIGIENIZAÇÃO
- INFLUE.....INFLUENZA
- INJ.....INJETÁVEL



ABREVIATURAS

ABREVIATURA	DESCRIÇÃO
➤ INTRAMUSC.	INTRAMUSCULAR
➤ IVER.	IVERMECTINA
➤ LEPTO.	LEPTOSPIROSE
➤ LIQ.	LÍQUIDO
➤ METRONID.	METRONIDAZOL
➤ MINER.	MINERAL
➤ MORC.	MORCEGO
➤ MOSQ.	MOSQUICIDA
➤ OFTALM.	OFTALMÁLMICA
➤ OTOLOG.	OTOLÓGICA
➤ OVI.	OVINOS
➤ OXITETRAC.	OXITETRACICLINA
➤ P.O.	POUR-ON
➤ PARASIT.	PARASITÁRIA
➤ PASSAR.	PÁSSARO
➤ PENICIL.	PENICILINA
➤ PIOL.	PIOLHICIDA
➤ POL.	POLEGADA
➤ PRE-ANEST.	PRÉ-ANESTÉSICO
➤ PROF.	PROFISSIONAL
➤ PULIC.	PULICIDA
➤ PULV.	PULVERIZAÇÃO
➤ REPEL.	REPELENTE
➤ REPROD.	REPRODUÇÃO
➤ RESID.	RESÍDUO
➤ S.M.	SEMENTE DE MILHO
➤ S.PREMIUM.	SUPER PREMIUM
➤ SARN.	SARNICIDA
➤ SEBOR.	SEBORREIA
➤ SOL.	SOLUÇÃO
➤ SULFA.	SULFAMICINA
➤ SULFADIM.	SULFADIMETOXINA
➤ SUPL.	SUPLEMENTO
➤ SUPL.VIT.	SUPLEMENTO VITAMÍNICO
➤ TEC.	TECNOLOGIA
➤ TRANQUIL.	TRANQUILIZANTE
➤ TRATAM.	TRATAMENTO
➤ VERMIF.	VERMÍFUGO
➤ VET.	VETERINÁRIA
➤ VIT.	VITAMINA

Prazer em te atender!



TELEVENDAS



PROMOTOR TÉCNICO



VENDEDOR EXTERNO

DOMA PRODUTOS AGROPECUÁRIOS LTDA
FABX: (18) 3522-9002

AV. DR. ADHEMAR DE BARROS, 591 - CENTRO - CEP 17800-000 - ADAMANTINA - SP
www.domaagropecuaria.com - E-MAIL: domaagropecuaria@uol.com.br