

CATÁLOGO DE PRODUTOS

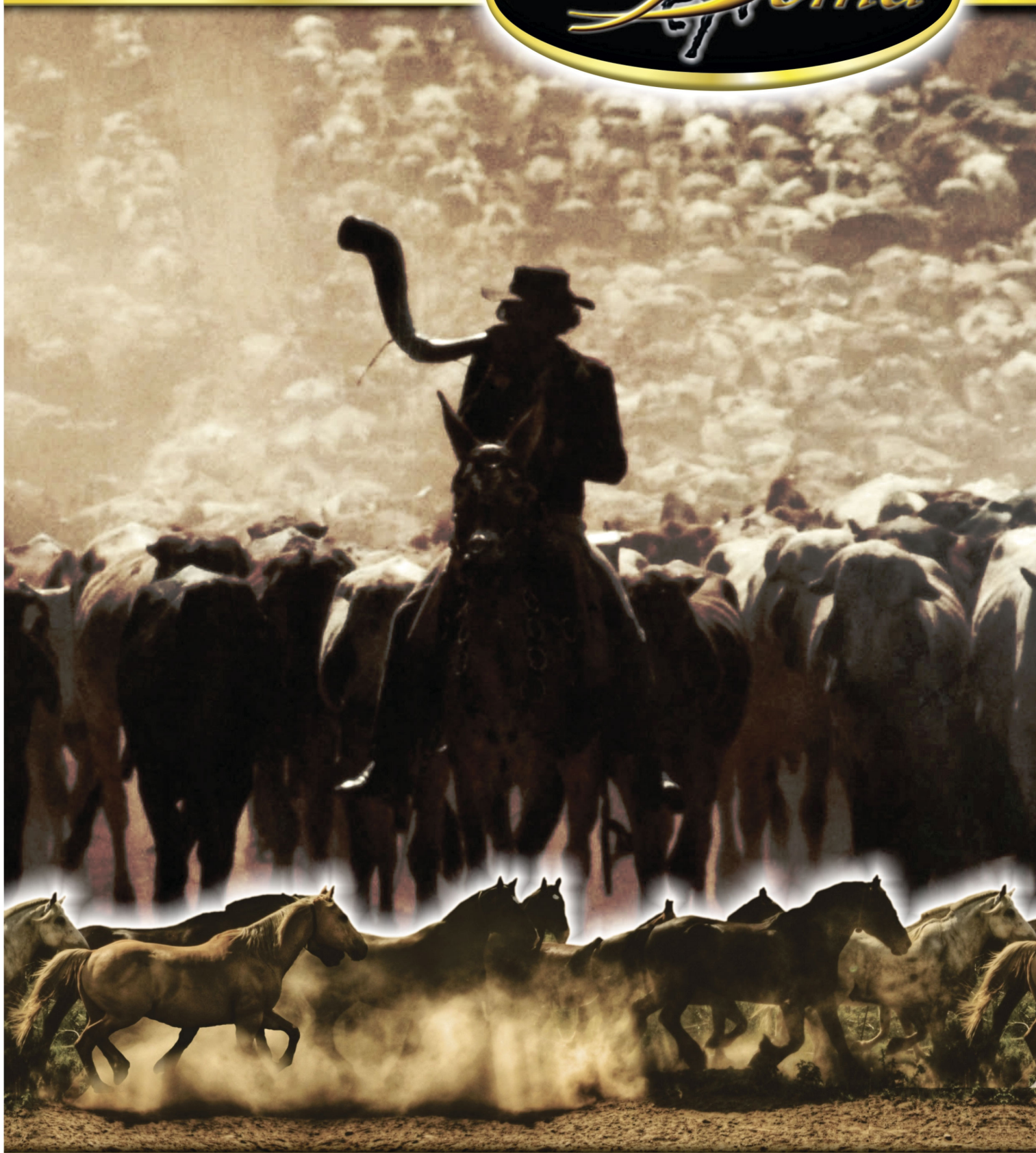





## HISTÓRICO DA EMPRESA

A DOMA AGROPECUÁRIA, SEDIADA EM ADAMANTINA INTERIOR DO ESTADO DE SÃO PAULO, INICIOU SUAS ATIVIDADES EM JULHO DE 2000 VOLTADA EXCLUSIVAMENTE PARA O MERCADO ATACADISTA DE PRODUTOS AGROPECUÁRIOS.

A EMPRESA DISPUNHA DE APENAS 80M2, POUCOS COLABORADORES E ATUAVA SOMENTE A NÍVEL REGIONAL COM AS VENDAS EXTERNAS. A EMPRESA DIVERSIFICOU SUA ATUAÇÃO E CRESCERU SIGNIFICATIVAMENTE NOS ÚLTIMOS ANOS. AGREGOU COM SUCESSO AS VENDAS NO VAREJO, AMPLIOU SUA EQUIPE DE VENDAS QUE HOJE ATENDE ATRAVÉS DO TELEVENDAS, DAS VISITAS EXTERNAS E DO PRONTO ATENDIMENTO.

ATUALMENTE ESTÁ PRESENTE EM QUASE TODO O ESTADO DE SÃO PAULO E EM MENOR EXPRESSÃO NOS ESTADOS DO MATO GROSSO DO SUL, MINAS GERAIS E PARANÁ.

## MISSÃO

"ATENDER NOSSOS CLIENTES DE UMA FORMA EFICIENTE, COM UMA PRESTAÇÃO DE SERVIÇO EFICAZ, SURPREENDENDO-OS POSITIVAMENTE A CADA DIA."



IMAGEM ILUSTRATIVA - FUTURAS INSTALAÇÕES



## ÍNDICE - POR LABORATÓRIO

- > AGENER
- > AGENER PET
- > AGROINCA
- > AGROZOOTEC
- > ALISUL
- > AMERICA MEDICAL
- > AVIPET
- > BARICHELLO
- > BAYER CROPSCIENCE
- > B.D.
- > BIMEDA-MOGIVET
- > BIO CARB
- > BIOFARM
- > BOEHRINGER
- > BOEHRINGER PET
- > BOTINAS AMAZONAS
- > BRAVET
- > BRUDDEN
- > CAÇULA
- > CALBOS
- > CALÇADOS CARTOM
- > CEVA
- > CEVA PET
- > CHEMITEC
- > CIARIN
- > CITROMAX
- > COVELI
- > CRISAN
- > DE SANGOSSE
- > DECHRA
- > DESCARPACK
- > DIPIL
- > DOMINUS SAUDE AMBIENTAL
- > ELANCO
- > ELANCO PET
- > ERS
- > ERVA MATE 81
- > ESSER
- > FACAS COQUEIRO
- > FALKE
- > FARMABASE
- > FAZFORT
- > FELTRIN SEMENTES
- > FERRADURAS WEST
- > FRESENIUS KABI
- > GIMAGO
- > GUARANY
- > HAXEA
- > HOPPNER
- > IBASA
- > IGECAST
- > INDUBRAS
- > INSETIMAX
- > IQG
- > J.A. SAUDE ANIMAL
- > JH IND. DE PLASTICO
- > JIMO
- > JOFADEL
- > KELLDRIN
- > KONIG
- > LABORCRIN
- > LABOVET
- > LABYES
- > LAVIZOO
- > LEMA-INJEX
- > MAKROQUIMICA
- > MEDPLAS
- > METALURGICA FAULHABER
- > MICROSSULES
- > MISSNER
- > MON AMI
- > MORLAN
- > MSD
- > MSD LINHA TECNICA
- > MSD PET
- > MULTITEC
- > NATURRICH
- > NEVE
- > NIPRO
- > NUTRACT
- > ORIENTE
- > OURO FINO
- > PEARSON
- > PECUARISTA D'ESTE
- > PINUS
- > PRADO
- > REI DAS ARGOLAS
- > RM CHAPELARIA
- > RM COLARES
- > RODOCORDAS
- > SANTA MARINA
- > SEMEALI
- > SERVI
- > SHALON
- > SIMÕES
- > SYNTEC
- > U.C.B.
- > UNO SAUDE ANIMAL
- > VANSIL
- > VETBRAS
- > VETNIL
- > VETOQUINOL
- > VIRBAC
- > WORD
- > ZEBU
- > ZOETIS

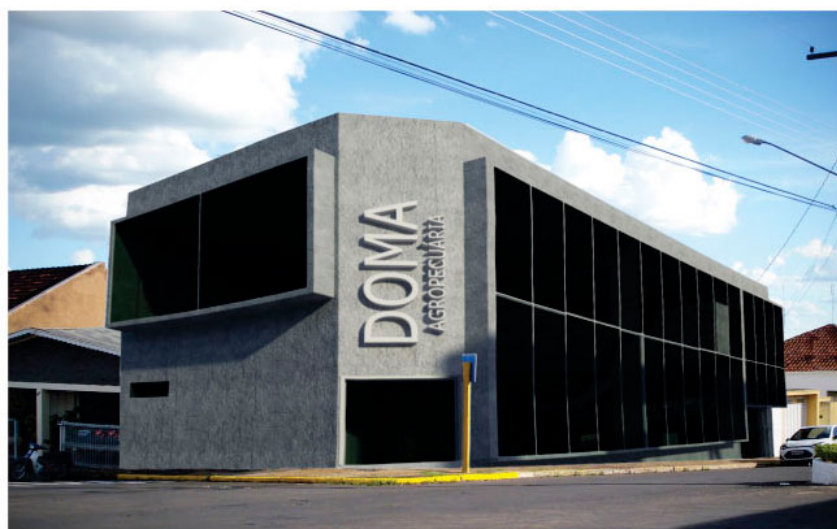

# BARICHELLO

## BOMBA EM ALPACA C/ ANEL 20CM



BOMBA TERERÉ E CHIMARRAO

Embalagem: 1 unidade

## BOMBA EM FERRO CROMADO C/ ANEL 20CM



BOMBA TERERÉ E CHIMARRAO

Embalagem: 1 unidade

## BOMBA EM FERRO CROMADO LISO 20CM



BOMBA TERERÉ E CHIMARRAO

Embalagem: 1 unidade

## ABREVIATURAS

ABREVIATURA	DESCRIÇÃO
ABA	ABAMECTINA
ACAR	ÁCARICIDA
ASSESSOR	ACESSÓRIO
ADESTRAM.	ADESTRAMENTO
AMINDA.	AMINÓCIDO
AMOXIC.	AMOXICILINA
ANTI-ALERG.	ANTI-ALERGICO
ANTIANEM.	ANTIANEMICO
ANTIB.	ANTIBIÓTICO
ANTI-INF.	ANTI-INFLAMATÓRIO
ANTI-PIRET.	ANTI-PIRÉTICO
ANTIPRUR.	ANTIPRUGINOSO
ANTI-SEP.	ANTI-SÉPTICO
APLIC.	APLICADOR
AUX.	AUXILIAR
BACT.	BACTERICIDA
BERN.	BERNICIDA
BOTUL.	BOTULISMO
BOV.	BOVINOS
BRONCOD.	BRONCODILATADOR
CARB.	CARBUNCULO
CARRAP.	CARRAPATICIDA
CICATRIZ.	CICATRIZANTE
COLARGOL.	COLARGOLINA
COMPL.VIT.	COMPLEXO VITAMÍNICO
CORONAV.	CORONAVIROSE
DERMAT.	DERMATITE
DESINF.	DESINFETANTE
DIMETRI.	DIMETRIDAZOL
DOMEST.	DOMÉSTICOS
EMBELEZ.	EMBELEZAMENTO
ENCEF.	ENCEFALOMIELITE
ENDOV.	ENDOVENOSA
EQUIP.	EQUIPAMENTO
ESPASM.	ESPASMOLÍTICO
ESPIRAM.	ESPIRAMICINA
ESTIMUL.	ESTIMULANTE
EXPECT.	EXPECTORANTE
FERRAM.	FERRAMENTA
FLUNIX.MEG.	FLUNIXIN MEGLUMINE
FUNG.	FUNGICIDA
FUNGIC.	FUNGICIDA
GRAN.	GRANULADO
HIDRAT.	HIDRADANTE
HIGIENIZ.	HIGIENIZAÇÃO
INFLUE.	INFLUENZA
INJ.	INJETÁVEL





## ABREVIATURAS

ABREVIATURA .....	DESCRIÇÃO
➤ INTRAMUSC. ....	INTRAMUSCULAR
➤ IVER. ....	IVERMECTINA
➤ LEPTO. ....	LEPTOSPIROSE
➤ LIQ. ....	LÍQUIDO
➤ METRONID. ....	METRONIDAZOL
➤ MINER. ....	MINERAL
➤ MORC. ....	MORCEGO
➤ MOSQ. ....	MOSQUICIDA
➤ OFTALM. ....	OFTALMÁLMICA
➤ OTOLOG. ....	OTOLÓGICA
➤ OVI. ....	OVINOS
➤ OXITETRAC. ....	OXITETRACICLINA
➤ P.O. ....	POUR-ON
➤ PARASIT. ....	PARASITÁRIA
➤ PASSAR. ....	PÁSSARO
➤ PENICIL. ....	PENICILINA
➤ PIOL. ....	PIOLHICIDA
➤ POL. ....	POLEGADA
➤ PRE-ANEST. ....	PRÉ-ANESTÉSICO
➤ PROF. ....	PROFISSIONAL
➤ PULIC. ....	PULICIDA
➤ PULV. ....	PULVERIZAÇÃO
➤ REPEL. ....	REPELENTE
➤ REPROD. ....	REPRODUÇÃO
➤ RESID. ....	RESÍDUO
➤ S.M. ....	SEMENTE DE MILHO
➤ S.PREMIUM. ....	SUPER PREMIUM
➤ SARN. ....	SARNICIDA
➤ SEBOR. ....	SEBORREIA
➤ SOL. ....	SOLUÇÃO
➤ SULFA. ....	SULFAMICINA
➤ SULFADIM. ....	SULFADIMETOXINA
➤ SUPL. ....	SUPLEMENTO
➤ SUPL.VIT. ....	SUPLEMENTO VITAMÍNICO
➤ TEC. ....	TECNOLOGIA
➤ TRANQUIL. ....	TRANQUILIZANTE
➤ TRATAM. ....	TRATAMENTO
➤ VERMIF. ....	VERMÍFUGO
➤ VET. ....	VETERINÁRIA
➤ VIT. ....	VITAMINA

*Prazer em te atender!*



TELEVENDAS



PROMOTOR TÉCNICO



VENDEDOR EXTERNO

DOMA PRODUTOS AGROPECUÁRIOS LTDA  
FABX: (18) 3522-9002

AV. DR. ADHEMAR DE BARROS, 591 - CENTRO - CEP 17800-000 - ADAMANTINA - SP  
www.domaagropecuaria.com - E-MAIL: domaagropecuaria@uol.com.br